

O Façade Ouest existante

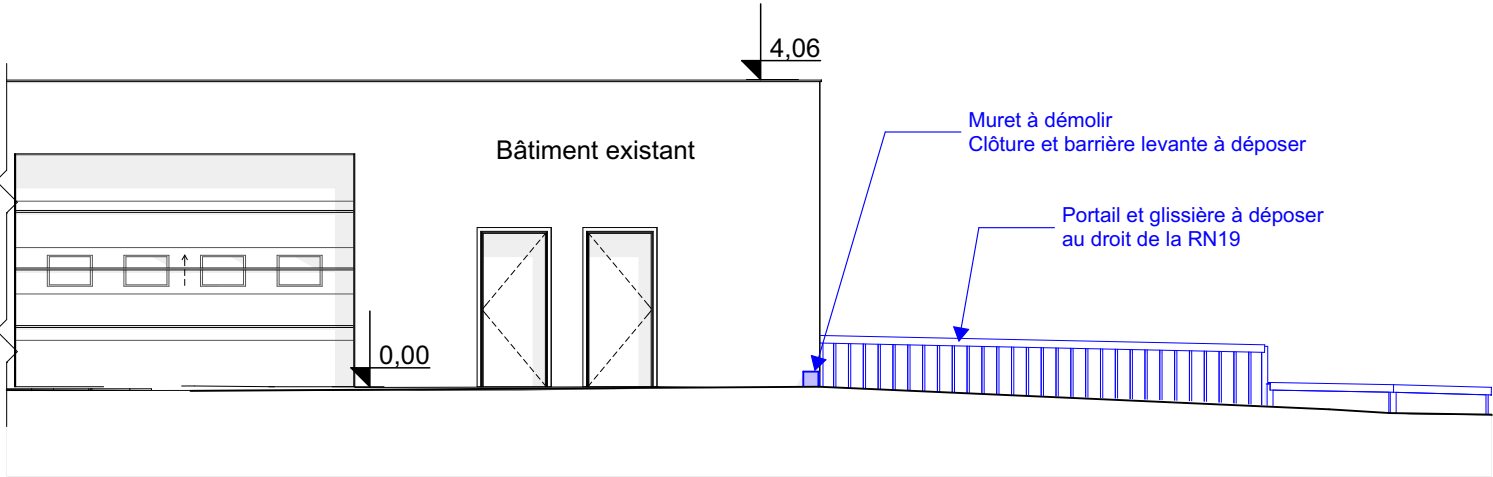

N Façade Nord existante

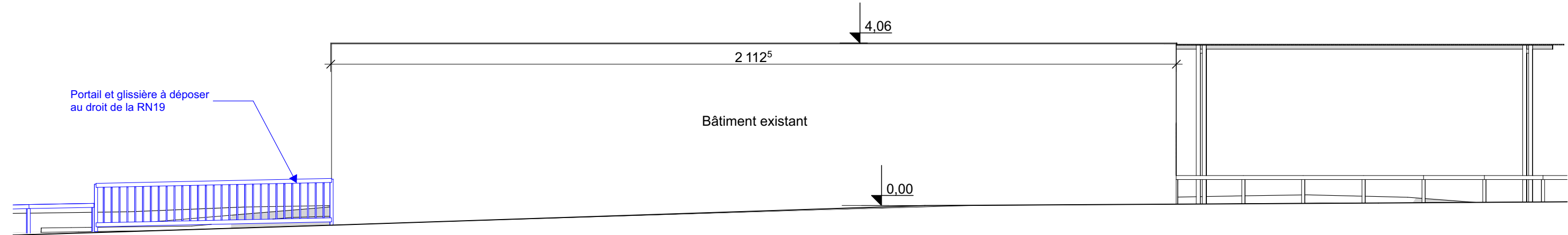

S Façade Sud existante

LEGENDE : <div><div></div> existant</div> <div><div></div> à démolir</div>	Ouvrage : Douane franco-suisse 8 Rue Pierre Dreyfus 90100 DELLE		Maître d'ouvrage: Direction interrégionale des Douanes de Bourgogne-Franche-Comté Centre-Val de Loire 6 rue Nicolas Berthot 21000 DIJON		Assistant à maîtrise d'ouvrage: Secrétariat Général des Ministères financiers et économiques Service de l'immobilier et de l'environnement professionnel Bureau Immobilier et maîtrise d'ouvrage Antenne immobilière Nord Est		Maître d'oeuvre ITINERAIRES Architecture 7 faubourg de Montbéliard 90000 BELFORT	
	N° de plan: PRO.4	Titre: Façades existantes	Echelle : 1:100	Format : A3	Dessinateur: DK	N° de projet : DEL32	Date : 03/12/2025	Révision : 08/01/2026